Wir handeln Heimat

ROHRBERG IMMOBILIEN

Rohdiamant in Linden-Nord mit Baugenehmigung

Dieses einzigartige Projekt, mit einer Wohn.- und Nutzfläche von ca. 213 m², verfügt u.a. über eine ca.19 m² Dachterrasse. Der Vermarktungsbeginn ist für Ende 3. Quartal 2022 geplant.

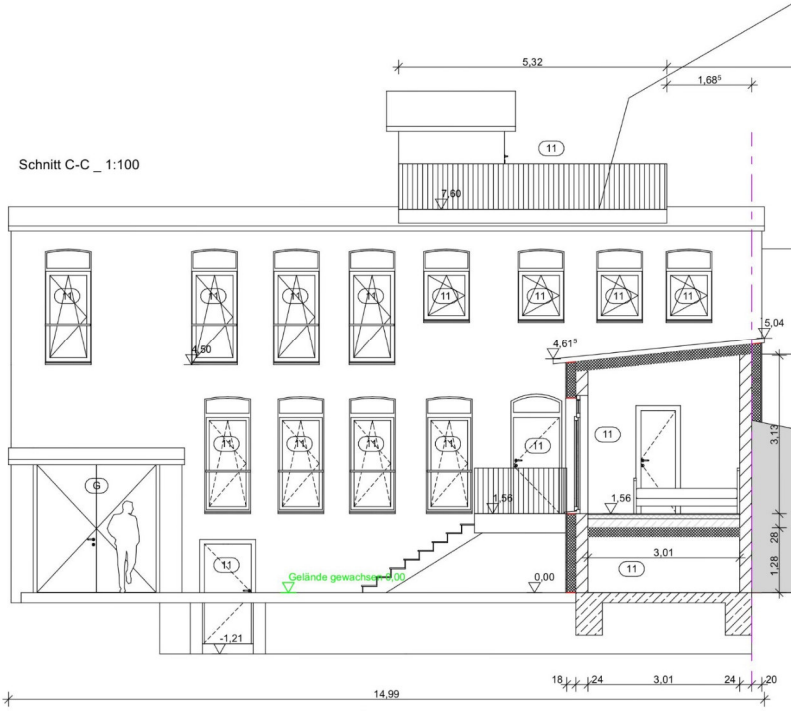

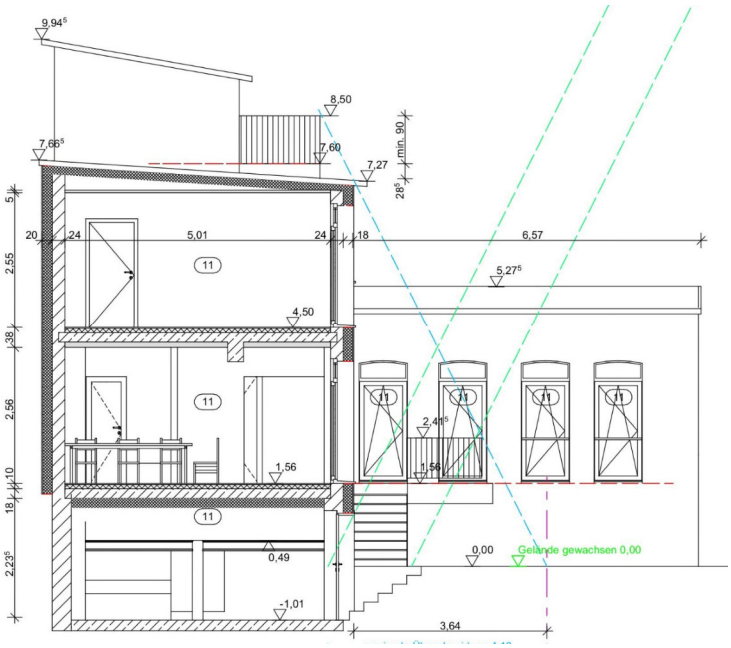

Rohrberg Immobilien
Knochenhauerstraße 12
30159 Hannover

Telefon: 0511 590 912-10
info@rohrberg-immobilien.de
www.rohrberg-immobilien.de